Álbum Manaus na Administração do Dr. Jorge de Morais

[1911-1913]

SGC-39592
-13890-

Fonte publica installada e inaugurada na actual administração

Teodomiro Argentes, português
co-proprietário do Canto dos Terriveis

1662A

Um aspecto do Jardim da Praça da Constituição

Remodelado na actual administração

Um aspecto do jardim da Praça da Constituição

Remodelado na actual administração

Um aspecto do jardim da Praça da Constituição

Remodelado na actual administração

Um aspecto do jardim da Praça da Constituição

Remodelado na actual administração

Um aspecto do jardim da Praça da Constituição, remodelado na actual administração

Jardim da Praça da Constituição

(Lado da rua Municipal)

Completamente transformado na actual administração

Laboratorio de Bacteriologia e Histologia Pathologica

Adquirido e inaugurado na actual Administração

Matadouro Publico Municipal

Jardim da Praça Tamandaré

Remodelado na actual Administração

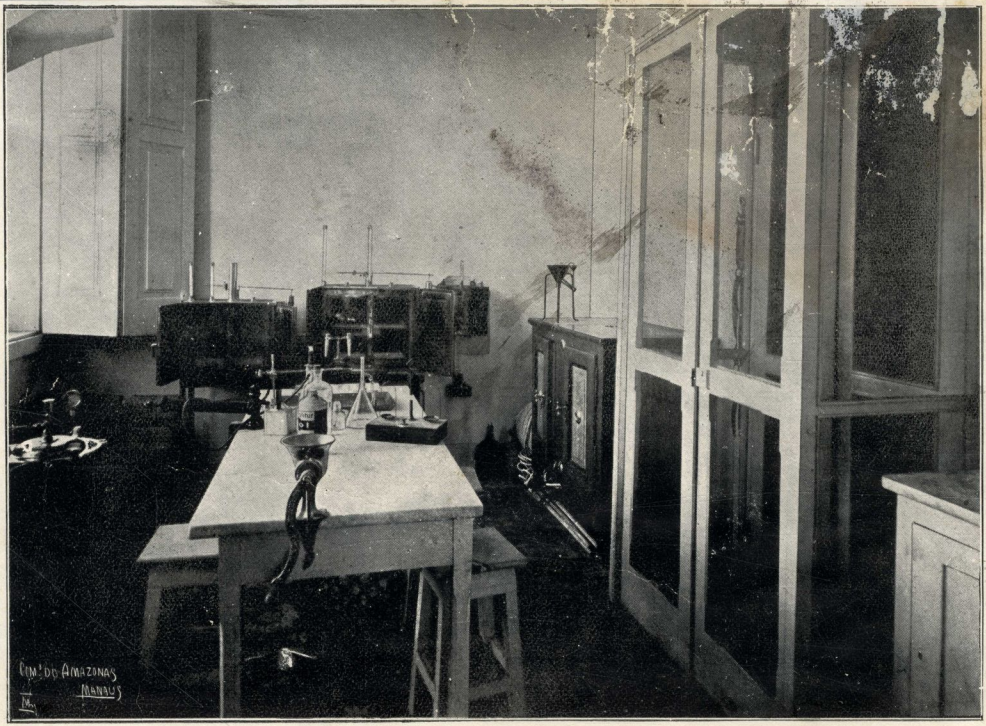

Laboratorio de Bacteriologia e Histologia Pathologica

Adquirido e inaugurado na actual Administraçãc

Um aspecto do jardim da Praça General Ozorio

Coreto demolido em 1938 pelo servo Maia e seus asseclas, a fim de favorecer os milicos.

Jardim da Praça Tamandaré

Remodelado na actual Administração

JARDIM DA MATRIZ

(LADO OCCIDENTAL)

Transformado na Administração do Dr. Jorge de Moraes

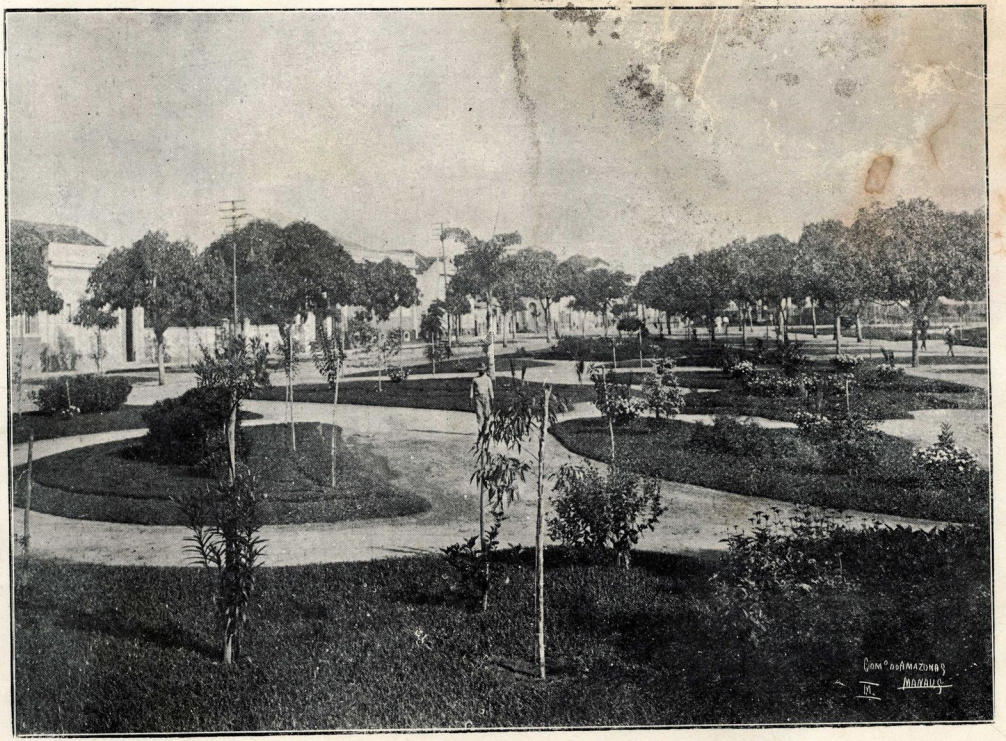

Um aspecto do jardim da Praça General Ozorio

Reorganisado na actual Administração

JARDIM DA MATRIZ

(LADO ORIENTAL)

Transformado na actual Administração

JARDIM DA MATRIZ

(LADO ORIENTAL)

Transformado na Administração do Dr. Jorge de Moraes

JARDIM DA MATRIZ

(LADO ORIENTAL)

Remodelado na actual administração

JARDIM DA MATRIZ

(LADO ORIENTAL)

Remodelado na actual administração

Rua Lobo d'Almada

Antes da remodelação da actual administração

JARDIM DA MATRIZ

(LADO OCCIDENTAL)

Transformado na Administração do Dr. Jorge de Moraes

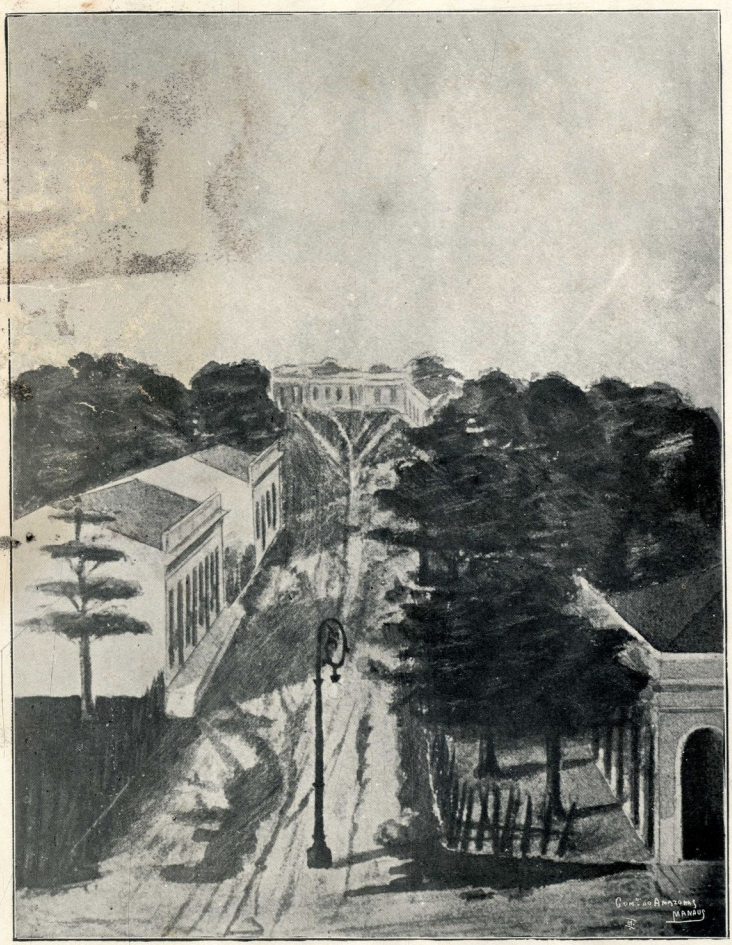

Rua Lobo d'Almada

Antes da remodelação da actual administração

Rua Lobo d'Almada

Remodelada na actual Administração

Rua Lobo d'Almada

Completamente transformada na actual administração

Um trecho da rua Municipal, recalçada na actual administração

Um trecho da rua Municipal, recalçada na actual administração

Recalçamento da Avenida Joaquim Nabuco, entre as ruas dos Andradas e José Paranaguá

Ordenado na actual administração

Recalçamento da rua 24 de Maio, entre a Joaquim Sarmento e a praça General Ozorio

Ordenado na actual administração

Rua Dr. Jorge de Moraes

Recalçada na actual Administração

Um aspecto da Praça dos Remedios, antes da remodelação da actual administração

Um aspecto da Praça dos Remedios

Remodelada na actual administração

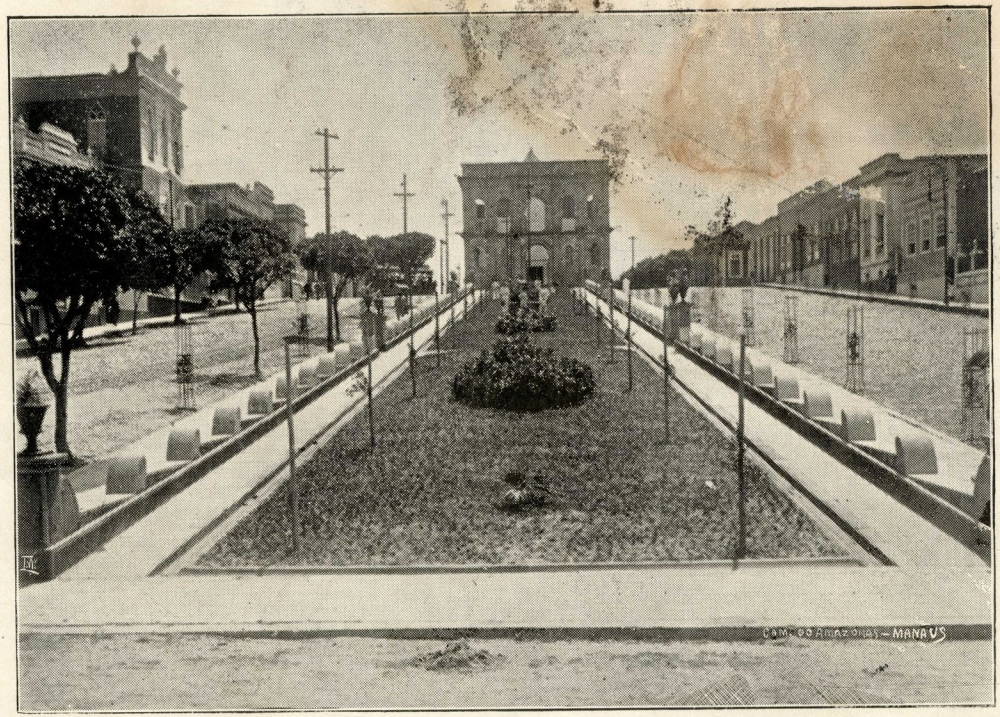

Jardim da Praça dos Remedios

Remodelado na Administração do Doutor Jorge de Moraes

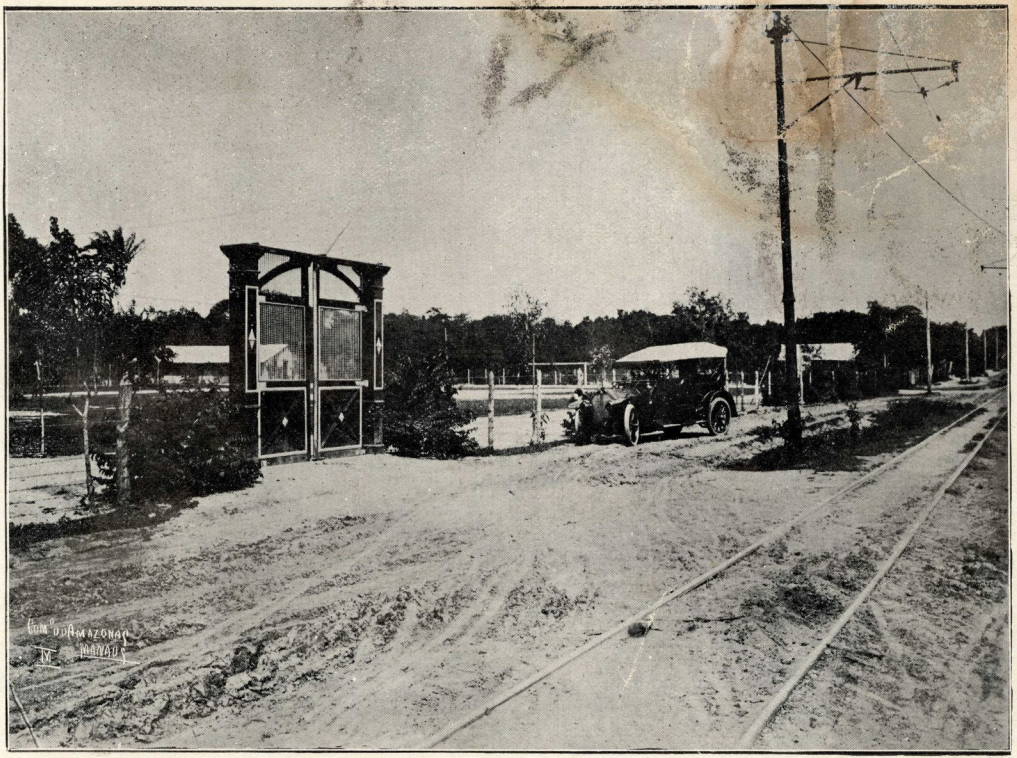

Entrada do Bosque Municipal

Remodelado na actual administração

Um aspecto do Bosque Municipal

Um aspecto do Bosque Municipal

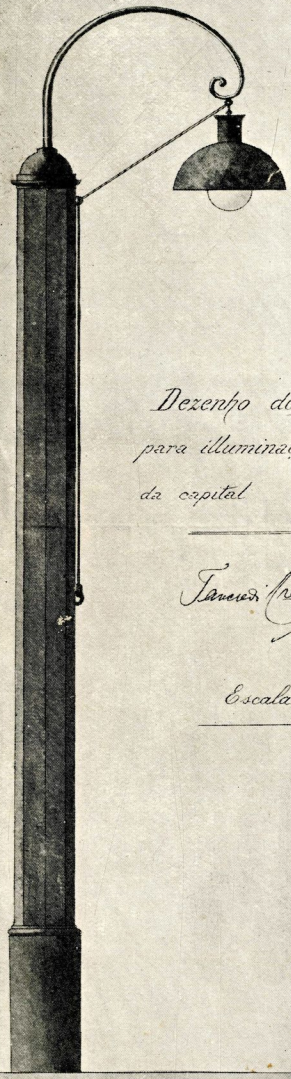

Dezenho do novo material
para illuminação dos suburbios
da capital

Tancredi Cremonesi

Escala 1:10

COM. DO AMAZONA
MANAUS

Deposito Municipal

Construido na actual administração

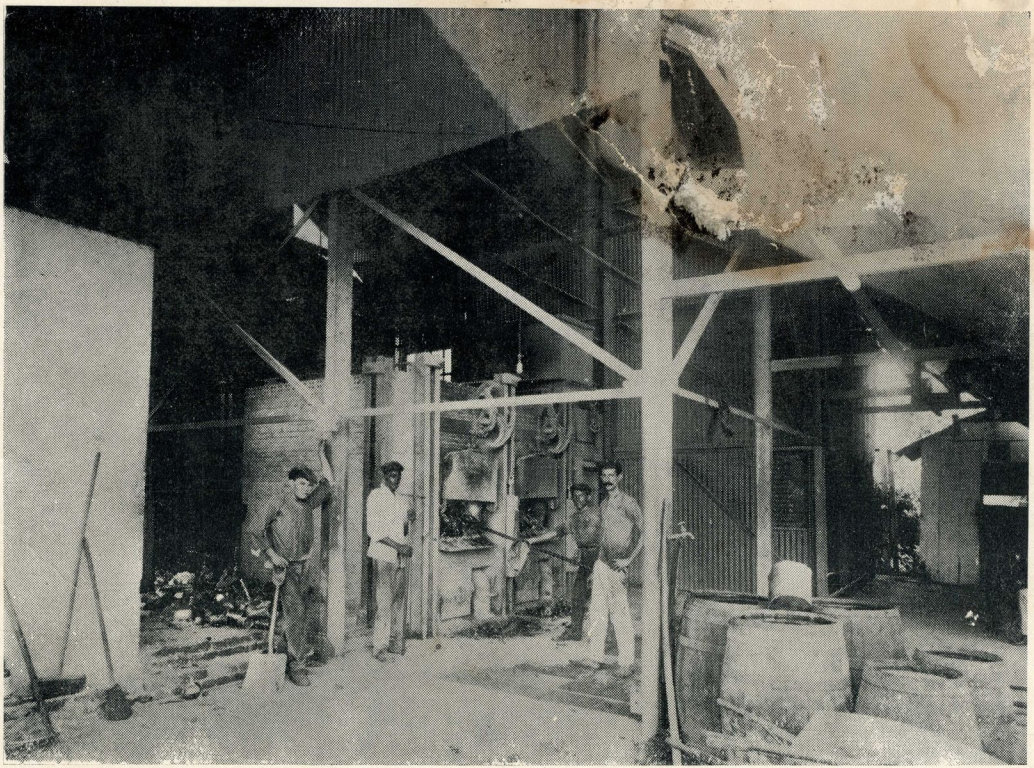

Forno de Cremação e Incineração do Lixo

Adquirido e inaugurado na actual Administração

AUTOMOVEL IRRIGADOR

Adquirido na actual administração

Carrinho distribuidor de liquido "Atala" para destruição de capim nas ruas - Empreza Soares & Maia

Carro do novo systema (Oschner) da collecta do lixo, iniciada na actual administração pela empreza contratante Soares & Maia

Latas do novo systema (Oschner) da collecta do lixo

Actual carro fechado para collecta do lixo dos suburbios

O antigo systema de collecta de lixo anterior á actual administração

AMAZONAS

GOVERNO DO ESTADO

Comunicado

A disponibilização (gratuita) deste acervo, tem por objetivo preservar a memória e difundir a cultura do Estado do Amazonas e da região Norte. O uso deste documento é apenas para uso privado (pessoal), sendo vetada a sua venda, reprodução ou cópia não autorizada. (Lei de Direitos Autorais – Lei n. 9.610/98.

Lembramos, que este material pertence aos acervos das bibliotecas que compõe a rede de Bibliotecas Públicas do Estado do Amazonas.

Contato

E-mail : acervodigitalsec@gmail.com

Av. Sete de Setembro, 1546 - Centro
69005.141 Manaus - Amazonas - Brasil
Tel.: 55 (92) 3131-2450
www.cultura.am.gov.br

Secretaria de
Cultura